ELŐLAP AZ ELŐTERJESZTÉSEKHEZ

ÜLÉS IDŐPONTJA:	**Gazdasági Bizottság 2026. október 12-i ülése**
ELŐTERJESZTÉS TÁRGYA:	**Javaslat a Vecsés Települési Polgárőr Egyesület részére új irodahelyiség biztosítására (Vecsés, Károly utca 2.)**
ELŐTERJESZTŐ NEVE:	**Alattyányi István GB-elnök**
Előterjesztés készítéséért felelős:	Berkes-Török Katalin vagyongazdálkodási ügyintéző

Előterjesztést véleményezi még:

NÉV:	**VÉLEMÉNY, MEGJEGYZÉS:**
NÉV:	**VÉLEMÉNY, MEGJEGYZÉS:**
NÉV:	**VÉLEMÉNY, MEGJEGYZÉS:**
MEGHÍVOTTAK NEVE:	
A HATÁROZATRÓL ÉRTESÜLNEK:	1.) Vagyongazdálkodási Osztály 2.) Pénzügyi Osztály 3.) Vecsés Települési Polgárőr Egyesület (2220 Vecsés, Fő út 112.) 4.) Irattár

Előterjesztést ellenőrizte:	**Előterjesztést jóváhagyta:**
Geiger Gizella **vagyongazdálkodási osztályvezető**	**Mohainé Jakab Anikó** **jegyző**

E L Ő T E R J E S Z T É S

Javaslat a Vecsés Települési Polgárőr Egyesület részére új irodahelyiség biztosítására (Vecsés, Károly utca 2.)

a Gazdasági Bizottság 2026. október 12-i ülésére

Előterjesztő: **Alattyányi István**
GB-elnök

Tisztelt Gazdasági Bizottság!

A Vecsés Települési Polgárőr Egyesület jelenleg a Vecsés, Károly utca 2. sz. alatti ingatlan, Telepi úti frontján lévő 16,6 m^2-es helyiséget használja térítésmentesen közszolgáltatási feladatok ellátása céljából. Szerződésük a 39/2024.(II.28.) GB határozata alapján 2029. február 28-ig érvényes.

Hanek Gábor a Vecsés Települési Polgárőr Egyesület Elnöke a mellékelt levélben azzal kereste meg Önkormányzatunkat, hogy a jelenleg használt irodájukat kinőtték és így a mindennapi használat és eszközeik tárolása már nehézkessé vált. Szeretnének egy nagyobb helyiségbe költözni, ahol rendszerezni tudnák felszereléseiket és a polgárőrök is könnyebben tudnák elvégezni munkájukat.

A Károly utca 2. sz. alatti ingatlanban található 1 db 34 m² nagyságú helyiség, valamint 1 db 9 m2 nagyságú helyiség, ahol jelenleg a Vecsés Városközpont-fejlesztő Projekt Nonprofit Kft. tartózkodik az irodáik felújításának időtartama alatt. Kiköltözés után, várhatóan 1-2 hónapon belül a Vecsés Települési Polgárőr Egyesület használatba tudná venni a két irodahelyiséget, melyek a fenti kritériumoknak megfelelnének.

Fentiekre tekintettel a következő határozati javaslatokat („A” változat: kérelem elfogadására:„B” változat: kérelem elutasítására vonatkozik) terjesztem a Tisztelt Gazdasági Bizottság elé:

Határozati javaslat

„A” változat

1. Vecsés Város Önkormányzata Képviselő-testületének Gazdasági Bizottsága úgy dönt, hogy az önkormányzati tulajdonú, Vecsés, Károly u. 2. sz., hrsz.: 1623. alatti ingatlan Telepi úti frontján lévő 1 db 34 m² nagyságú helyiség, valamint 1 db 9 m^2 nagyságú helyiséget a helyiségek megüresedését követő hónap első napjától használatba adja 2029. február 28-ig a Vecsés Települési Polgárőr Egyesület részére készenléti helyiség céljára.

2. A Gazdasági Bizottság elnöke útján felkéri a polgármestert, hogy a jelenleg érvényben lévő használati szerződés módosítását a Vecsés Települési Polgárőr Egyesülettel kösse meg.

Határidő: azonnal; a használati szerződés módosítására: a Vecsés Városközpont-fejlesztő Projekt Nonprofit Kft. kiköltözését követő 15 nap

Felelős: Szlahó Csaba polgármester

„B” változat

1. Vecsés Város Önkormányzata Képviselő-testületének Gazdasági Bizottsága úgy dönt, hogy az önkormányzati tulajdonú, Vecsés, Károly u. 2. sz., hrsz.: 1623. alatti ingatlan Telepi úti frontján lévő 1 db 34 m² nagyságú helyiség, valamint 1 db 9 m2 nagyságú helyiséget nem kívánja használatba adni a Vecsés Települési Polgárőr Egyesület részére készenléti helyiség céljára.

2. A Gazdasági Bizottság elnöke útján felkéri a polgármestert, hogy a bizottság döntéséről tájékoztassa a kérelmezőt.

   Határidő: azonnal; az értesítésre: a döntést követő 5 napon belül

   Felelős: Szlahó Csaba polgármester

Vecsés, 2026. 10. 06.

Alattyányi István
GB-elnök

Az előterjesztés mellékletei:

1. 39/2024.(II.28) GB határozat
2. Kérelem

KIVONAT

Vecsés Város Önkormányzata Képviselő-testületének Gazdasági Bizottsága 2024. február 28-án megtartott ülésének jegyzőkönyvéből

Tárgy: Javaslat az önkormányzati tulajdonú helyiségek bérleti szerződéseinek meghosszabbítására (2220 Vecsés, Károly utca 2.)

39/2024. (II.28.) GB határozat

1. Vecsés Város Önkormányzata Képviselő-testületének Gazdasági Bizottsága úgy dönt, hogy az önkormányzati tulajdonú, Vecsés, Károly u. 2. sz., hrsz.: 1623. alatti ingatlan Telepi úti frontján lévő 16,6 m² nagyságú helyiségét használatba adja további 5 éves időtartamra térítésmentesen **2024. március 1-től 2029. február 28-ig** a **Vecsés Települési Polgárőr Egyesület** részére közszolgáltatási feladatok ellátása céljából.

2. A Gazdasági Bizottság elnöke útján felkéri a polgármestert, hogy a használati szerződést a Vecsés Települési Polgárőr Egyesülettel kösse meg.

Határidő: azonnal; a használati megállapodás megkötésére: a döntés követő napon belül
Felelős: Szlahó Csaba polgármester

(7 igen szavazat, egyhangú)

Alattyányi István s.k.
bizottság elnöke

Pintér Tibor s.k.
bizottsági tag

A kivonat hiteles:

Kapják:

2024. február 29-én

Szlahó Csaba
polgármester úr részére
Vecsés Város Önkormányzata

Tárgy: Kérelem nagyobb helyiség biztosítására a Vecsési Települési Polgárőr Egyesület részére

Tisztelt Polgármester Úr!

A Gazdasági Bizottság elnökével egyeztetve

A **Vecsési Települési Polgárőr Egyesület** nevében tisztelettel szeretném kérni az Önkormányzat segítségét abban, hogy Egyesületünk részére egy nagyobb, a polgárőri feladatok ellátására és a szükséges felszerelések tárolására alkalmas helyiséget biztosítani szíveskedjenek.

Jelenlegi irodánk sajnos már nem elegendő az Egyesület működéséhez szükséges eszközök megfelelő elhelyezésére. A Polgárőrség rendelkezésére álló felszerelések mennyisége az elmúlt időszakban jelentősen megnövekedett. Többek között a szolgálati gépkocsihoz tartozó gumik, útjelző táblák, valamint egyéb, a polgárőri szolgálat ellátásához szükséges felszerelések tárolása is egyre nagyobb gondot jelent.

A jelenlegi helyiség mérete miatt az eszközök elhelyezése már nagyon nehézkessé vált, és a rendelkezésre álló szabad terület gyakorlatilag teljesen elfogyott. Ez nemcsak a tárolást, hanem az iroda rendeltetésszerű használatát és a polgárőrök mindennapi munkavégzését is megnehezíti.

Ezért szeretnénk tisztelettel kérni az Önkormányzatot, hogy amennyiben erre lehetőség van, biztosítson Egyesületünk számára egy nagyobb, megfelelő helyiséget. Egy ilyen helyiség lehetővé tenné, hogy a polgárőrség felszereléseit biztonságosan, rendezetten és megfelelő körülmények között tároljuk, valamint a szolgálat ellátásával kapcsolatos adminisztratív és egyéb feladatokat is megfelelő környezetben végezhessük.

A jelenlegi állapot szemléltetésére a kérelemhez fényképeket is mellékelünk, amelyek jól bemutatják a helyiségben kialakult zsúfoltságot és a tárolási problémákat.

Bízunk abban, hogy az Önkormányzat lehetőségeihez mérten támogatni tudja kérésünket, és sikerül olyan megoldást találni, amely hosszú távon is megfelelő körülményeket biztosít a **Vecsési Települési Polgárőr Egyesület** működéséhez és a település közbiztonságának szolgálatához.

VECSÉSI TELEPÜLÉSI POLGÁRŐR EGYESÜLET
ALAPÍTVA
2001



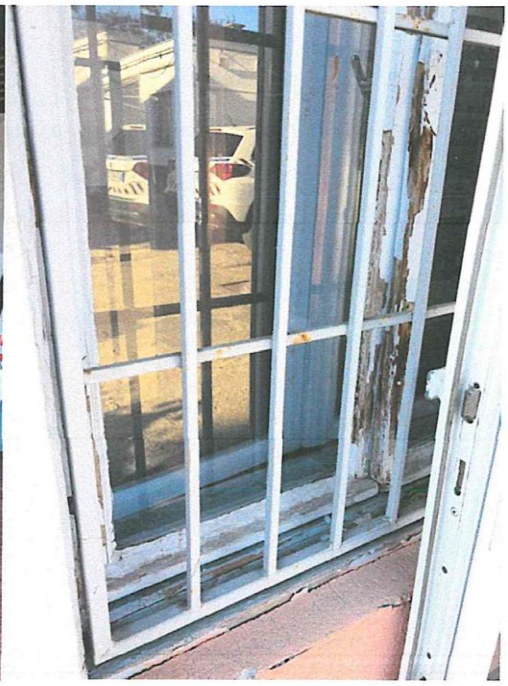

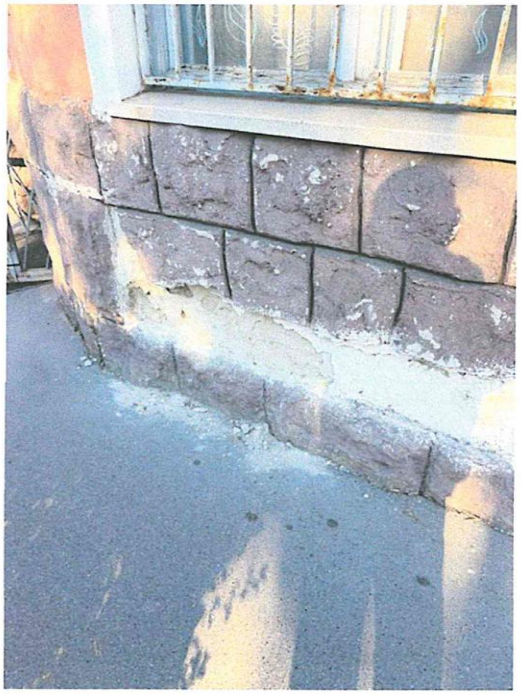

VECSÉS TELEPÜLÉSI POLGÁRŐR EGYESÜLET
ALAPÍTVA
2001

Kérelmünk megfontolását és segítő együttműködését előre is köszönöm!

Vecsés, 2026. szeptember 29.

Tisztelettel:

Hanek Gábor
elnök
Vecsési Települési Polgárőr Egyesület

Melléklet:
Fényképek a jelenlegi iroda és a tárolási körülmények bemutatásáról



VECSÉS TELEPÜLÉSI POLGÁRŐR EGYESÜLET
ALAPÍTVA
2001